



**AGRICULTURA**

SECRETARÍA DE AGRICULTURA Y DESARROLLO RURAL



**SENASICA**

SERVICIO NACIONAL DE SANIDAD,  
INOCUIDAD Y CALIDAD AGROALIMENTARIA



Para plagas de importancia económica  
presentes en apoyo a la producción de  
maíz, frijol, trigo y arroz



**11**

**Agosto**



*Boletín de Alerta  
Fitosanitaria del  
SENASICA para  
Gusano cogollero en  
el estado de  
Quintana Roo*



Colaboración Técnico-Científica:

Dirección en Jefe  
Dirección General de Sanidad Vegetal  
Instituto Nacional de Investigaciones Forestales, Agrícolas y Pecuarias del Campo Experimental Bajío  
Comité de Sanidad Vegetal del Estado de Quintana Roo



2023  
**Francisco  
VILLA**

**Vigente del 07 al 13 de agosto de 2023**

## Gusano cogollero en Quintana Roo

Derivado de la información recabada a través de los censos realizados en campo y el pronóstico meteorológico a 7 días, la AF-SENASICA correspondiente a **Gusano cogollero en Quintana Roo**, notifica a los municipios con nivel de riesgo con el objeto de prevenir que la plaga se establezca en el cultivo.

### 1. Condiciones meteorológicas favorables para el desarrollo de la plaga

De acuerdo a la información meteorológica pronosticada en el estado se identifica que **existirán condiciones favorables** para el desarrollo de la plaga.

|                    |                   |
|--------------------|-------------------|
| Temperatura máxima | <b>32.8 °C</b>    |
| Temperatura mínima | <b>23.2 °C</b>    |
| Precipitación      | <b>29 - 75 mm</b> |

### 2. Análisis de probabilidad de riesgo

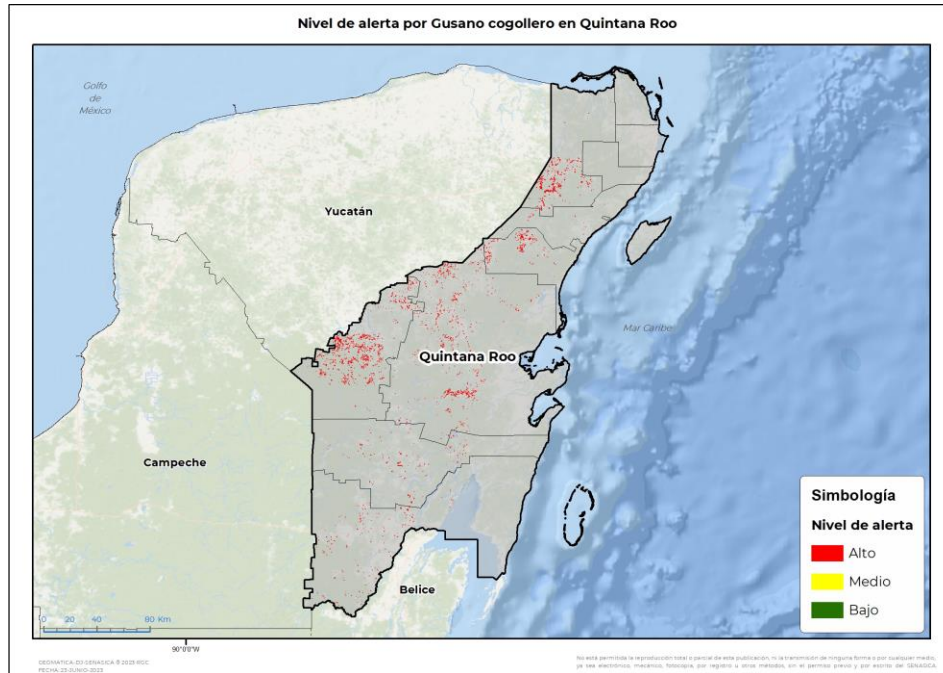

Se determina que la plaga puede comenzar su desarrollo debido a que hay:

- Condición favorable en **7 municipios bajo riesgo fitosanitario**.
- Etapa fenológica susceptible del maíz y hospedantes alternos (Anexo 1).

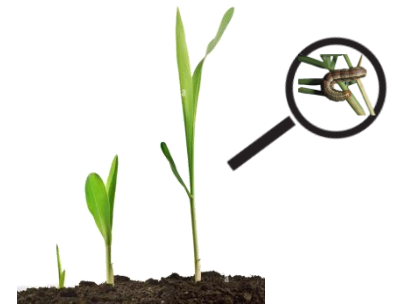

### 3. Sensibilización referenciado a estrategias operativas e impacto económico

**Impacto económico en las hectáreas con mayor riesgo:**



**7 municipios en riesgo**  
**10,216 ha**



**Todos los municipios se encuentran en**  
**riesgo alto**



**82 millones de pesos**

**Acompañamiento técnico al sector**

Se considera oportuno:

-Notificar al productor para que puedan implementar **acciones preventivas (capacitación y acompañamiento técnico)** en los municipios identificados.

-**Intensificar los sistemas de monitoreo** en los Puntos de Seguimiento Fitosanitario.

-**Fortalecer las actividades** de exploración en las unidades de producción.

Nota: El siguiente cálculo fue establecido tomando en consideración el precio medio rural promedio del estado (Fuente: SIAP, 2022).

**Contacto**

Correo: [alerta.fitosanitaria@senasica.gob.mx](mailto:alerta.fitosanitaria@senasica.gob.mx)

Teléfono gratuito: 800 987 987 9

Vigente del 07 al 13 de agosto de 2023

**Gusano cogollero en Quintana Roo**

**4. Avance de siembra**

Avance de siembra de maíz en el estado de Quintana Roo al 07 de agosto de 2023 Ciclo

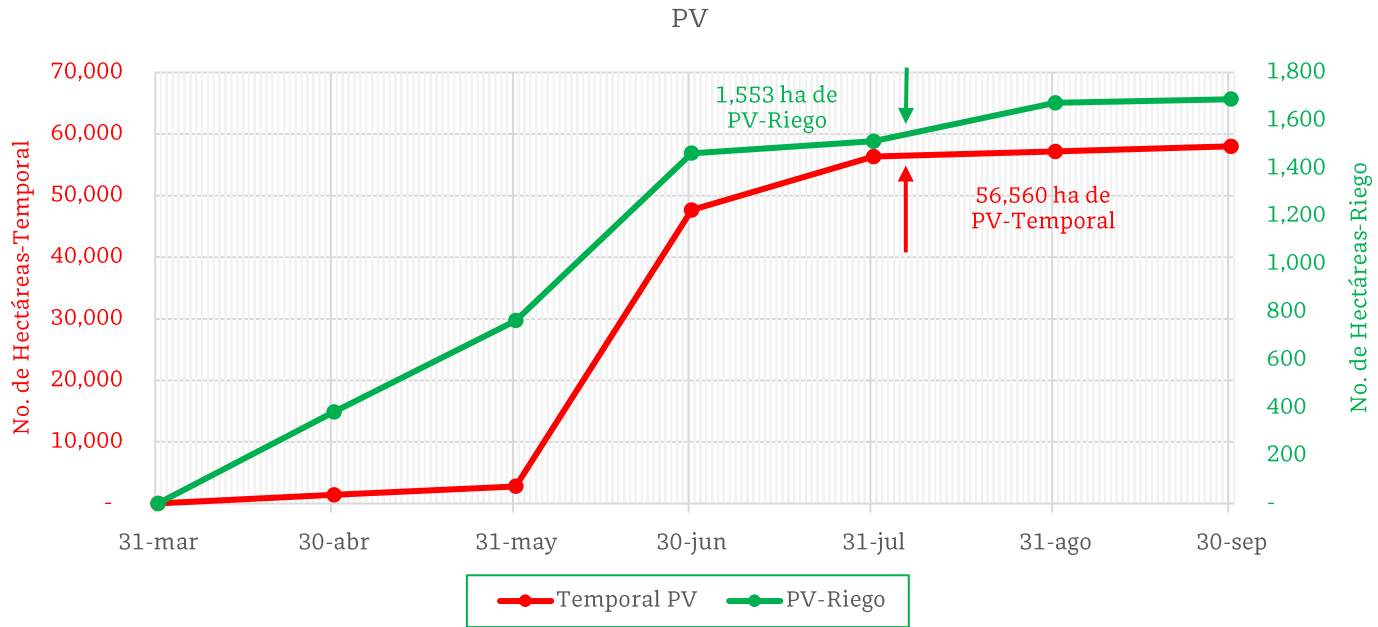

De acuerdo con los registros del SIAP, se estima el siguiente avance de siembra:

- **1,553 ha** bajo condiciones de **riego**
- **56,560 ha** bajo condiciones de **temporal**

**5. Recomendaciones AF-SENASICA**

Derivado de la integración de elementos como: superficie de producción de maíz en su modalidad Primavera-Verano, variables meteorológicas, etapa fenológica susceptible del cultivo hospedante, dinámica poblacional de la plaga y acciones operativas implementadas, se sugiere al personal técnico del Servicio Fitosanitario lo siguiente:

1. El acompañamiento técnico debe fortalecerse en los municipios señalados con riesgo alto, con el objetivo de **verificar la etapa fenológica del cultivo e incidencia posible de la plaga**.
2. Establecer un cronograma de actividades y calendario de visitas en los diferentes predios de los municipios identificados **a fin de brindar de manera oportuna información al sector agrícola como base para el manejo preventivo**.
3. Sensibilizar al sector agrícola en el manejo preventivo, donde **se transfiera la metodología del monitoreo oportuno de la plaga, que permita y coadyuve en la accionabilidad ante un brote emergente**.
4. En caso de encontrar la plaga, **prestar especial atención en el uso de plaguicidas autorizados por COFEPRIS y privilegiar el principio del control biológico bajo un enfoque de manejo sostenible de la plaga de forma regional**.

Contacto

Correo: [alerta.fitosanitaria@senasica.gob.mx](mailto:alerta.fitosanitaria@senasica.gob.mx)

Teléfono gratuito: 800 987 987 9

**Vigente del 07 al 13 de agosto de 2023**

**Gusano cogollero en Quintana Roo**

**Anexo 1.- Se han identificado 7 municipios en riesgo alto con presencia del cultivo para el desarrollo de Gusano cogollero, mismos que en caso de presentarse la plaga estarían en riesgo.**

**Municipios con cultivo y probable riesgo por Gusano cogollero en Quintana Roo**

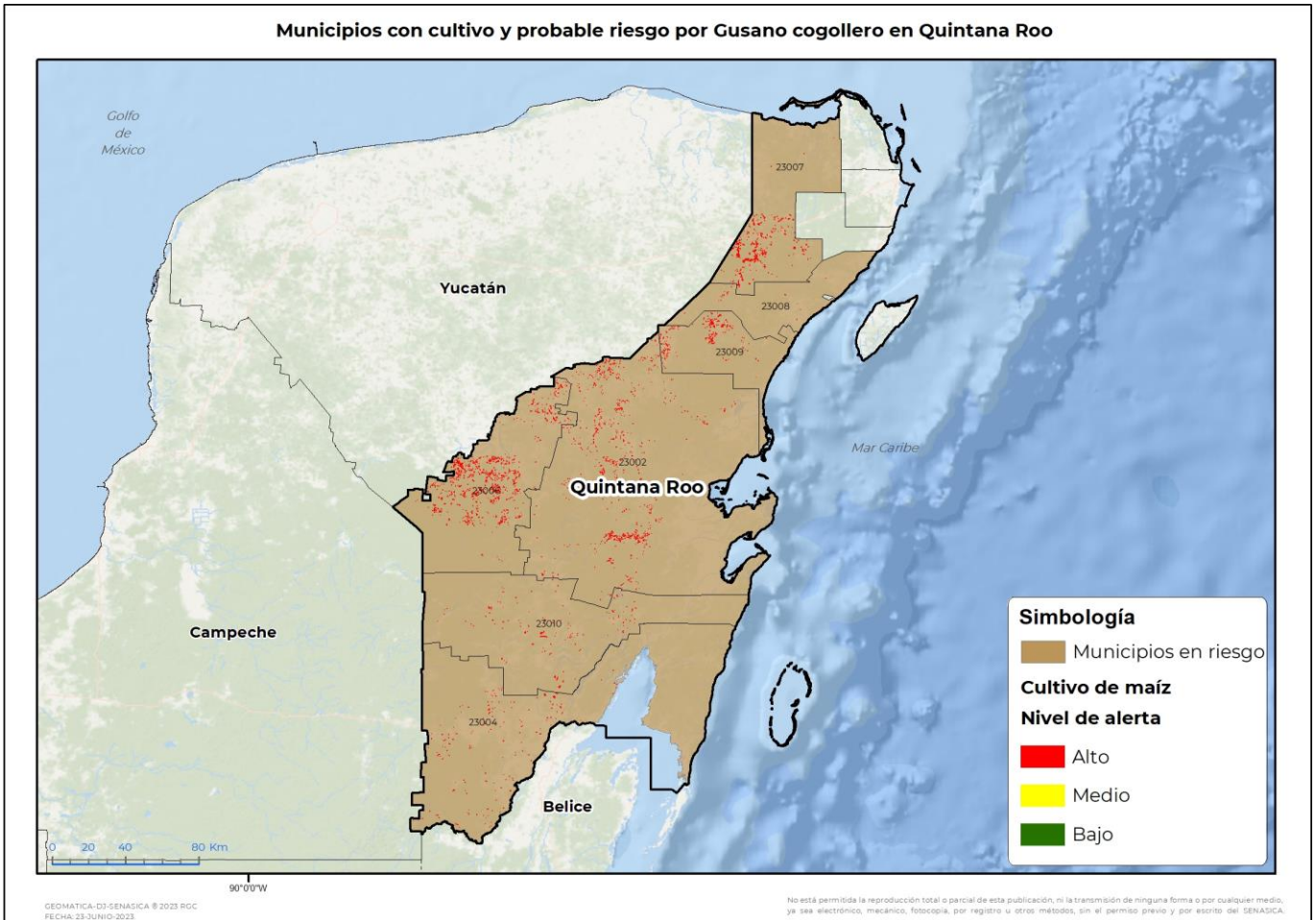

**Municipios con estrategia operativa 2023**

| Municipios             | Clave | Superficie (ha) | Localidades  |
|------------------------|-------|-----------------|--|
| José María Morelos     | 23006 | 3,522           | San Diego-Km 50  |
| Felipe Carrillo Puerto | 23002 | 2,343           | Polyuc   |
| Lázaro Cárdenas        | 23007 | 1,741           | Benito Juárez-Benito Juárez-La Esperanza-San Francisco-Tres Reyes-Vicente Guerrero-Cristobal Colon-Valladolid Nuevo-San Martiniano-San Angel-Kantunilkin-San Cosme-Benitojuarez-Nuevo Durango-El Tintal                              |
| Othón P. Blanco        | 23004 | 766             | 5 De Mayo-Cacao-Calderón-Caobas-Carlos A. Madrazo-El Cedral-Francisco Villa-La Libertad-La Unión-Lázaro Cárdenas-Morocoy-Nachicom-Nicolás Bravo-Sacxan-San José De La Montaña-San Pedro Peralta-Xul Ha-Álvaro Obregón-Cocoyol-Pucté. |

**Contacto**

Correo: [alerta.fitosanitaria@senasica.gob.mx](mailto:alerta.fitosanitaria@senasica.gob.mx)

Teléfono gratuito: 800 987 987 9



**Vigente del 07 al 13 de agosto de 2023**

**Gusano cogollero en Quintana Roo**

Anexo 1.- Se han identificado 7 municipios en **riesgo alto** con presencia del cultivo para el desarrollo de Gusano cogollero, mismos que en caso de presentarse la plaga estarían en riesgo.

| Municipios con estrategia operativa 2023 |       |                 |  |
|--|-------|-----------------|--|
| Municipios                               | Clave | Superficie (ha) | Localidades  |
| Bacalar                                  | 23010 | 706             | Bacalar-Caanlumil-Kuchumatan-Kuchumatán-Lázaro Cárdenas-Limonés-Maya Balam-Miguel Hidalgo-Salamanca-San Isidro La Laguna-San Pedro Peralta-Cafetal-Aaron Merino-Reforma-Salmanca |
| <b>Total general</b>                     |       | <b>9,078</b>    |  |

| Otros municipios con nivel de riesgo alto |       |                 |
|---|-------|-----------------|
| Municipios                                | Clave | Superficie (ha) |
| Tulum                                     | 23009 | 1,090           |
| Solidaridad                               | 23008 | 48              |
| <b>Total general</b>                      |       | <b>1,138</b>    |

Contacto

Correo: [alerta.fitosanitaria@senasica.gob.mx](mailto:alerta.fitosanitaria@senasica.gob.mx)

Teléfono gratuito: 800 987 987 9